RÖGLINGER

Mitteilungsblatt der Gemeinde Rögling

Ausgabe 22 / 2026 vom 13. November bis 27. November

Gemeindeverwaltung

Badgasse 8, 86703 Rögling
Tel. 09094/533 Fax: 09094/902048
E-Mail: info@roegling.de Internet: www.roegling.de

Amtsstunden: Montag: 17:00 bis 19:00 Uhr
Donnerstag: entfallen momentan

1. Christbäume für den Außenbereich und Fichtenwedel zum Abdecken

Im Bereich „Kindergartenwald“ können wieder Christbäume für den Außenbereich und Fichtenwedel zum Abdecken in eigener Regie abgeholt werden. Diese wurden im Zuge des Kulturdienstes von den Rechtlern herausgeschnitten.

Jürgen Böswald
1. Bürgermeister

Öffnungszeiten:

Recyclinghof: 2. u. 4. Samstag 12:00 Uhr bis 14:00 Uhr
Biotonne: Mittwoch, 18.11.26
Papiertonne: Montag, 23.11.26
Restmüll: Dienstag, 24.11.2026
Biotonne: Mittwoch, 25.11.2026
Gemeindebücherei: Mittwoch von 18:00 Uhr bis 19:00 Uhr
Freitag von 16:00 Uhr bis 17:00 Uhr

SCHULNACHRICHTEN Grundschule Tagmersheim

Winterquartier für Igel

Ab etwa Ende Oktober machen sich Igel auf die Suche nach einem geeigneten Winterschlafplatz. Um sie dabei zu unterstützen haben die Kinder der Kombiklasse 1 und 2 am 19. und 26. Oktober zwei Schlafplätze auf dem Schulgelände geschaffen. (Foto: Frau Leupold)



Vor Regen geschützte Schlafhöhlen (z.B. alter Weidenkorb mit Dachpappe präpariert) wurden an ruhigen und schattigen Plätzen im Gebüsch aufgestellt, mit Stroh ausgefüllt und mit viel Laub und Zweigen bedeckt zum Schutz vor extremer Kälte. Ob Igel einziehen? Wir werden sehen.

Schulkinder pflanzen Obstbäume

Der Kreisverband für Gartenbau und Landespflege Nördlingen und das Landratsamt Donau-Ries haben kostenlos junge Apfelbäume u.a. an Schulen abgegeben. Eigens veredelte seltene Sorten. Die Grundschule bekam Halbstammbäume der Sorte Winterbananenapfel und Grüner Stettiner geliefert. In Schulnähe konnten zwei Plätze als Standort für eine Pflanzung gefunden werden, die von Oskar Köpf vom Bauhof entsprechend vorbereitet wurden.

Am 23. Oktober wurden die Bäumchen mit der 3. Klasse und 19 Kindern unter Anleitung von Anton Weber und Doris Leupold vom Gartenbauverein, sowie pädagogischer Unterstützung von Rektorin Frau Mayr-Roßkopf gepflanzt. In zwei Teams konnte sich jedes Kind einbringen, so waren alle mit Begeisterung dabei.

Doris Leupold Gartenbauverein



(Foto: Frau Mayr-Roßkopf)

Pfarr- und Gemeindebücherei

Tel. 09094-9210790 buechereiroegling@gmx.de
Tel. 09094-902134 Wittmann Regina

Liebe Kinder,

wir laden euch zum **Bastelnachmittag am Freitag, 20.11.2026 von 15:00 Uhr bis ca. 16:00 Uhr** ein. Wir gestalten gemeinsam ein Adventsfenster für die Bücherei.

Alle Kinder ab 3 Jahren sind herzlich eingeladen.

Liebe Eltern, um besser planen zu können, meldet eure Kinder bitte bis zum 18.11.2026 an. Per E-Mail, oder gerne auch persönlich bei uns.

Das Team der Pfarr- und Gemeindebücherei freut sich auf euch.

Erinnerung:

Lesung mit Martina Bogdahn – „Mirabellentage“ – Eintritt frei

Freitag, 13. November 2026, 19:00 Uhr (Einlass: 18:30 Uhr)

Nadlerhaus, Bürgermeister-Böswald-Straße 10, 86703 Rögling

Dorfladen UG

Tel. 09094-9210183

Unsere Öffnungszeiten:

Montag bis Samstag : 6:30 Uhr – 12:00 Uhr
Dienstag, Mittwoch, Donnerstag, Freitag : 15:30 Uhr – 18:00 Uhr

Angebot KW 48, 26.11.2026 – 02.12.2026

Hals, Vom Schwein, Ohne Knochen 100g / 1,15 €

Gulasch, Vom Rind 100g / 1,60 €

Bestellung bis spätestens, 25.11.2026

Angebot KW 49, 03.12.2026 – 09.12.2026

Lendchen, Vom Schwein 100g / 1,80 €

Rouladen, Vom Rind, geschnitten 100g / 1,75 €

Bestellung bis spätestens, 02.12.2026

Adventsfenster 2026

Noch freie Termine für die Adventsfenster wären:

02.12.26, 08.12.26, 09.12.26, 15.12.26, 16.12.26, 22.12.26, 23.12.26

Wir würden uns freuen, wenn sich noch 7 Familien im Dorfladen in die Liste eintragen würden und auch in diesem Jahr wieder jeden Tag ein Fenster geöffnet werden könnte. Eine Bewirtung ist selbstverständlich nicht verpflichtend.

Euer Dorfladen Rögling

Kath. Pfarrei St. Petrus und Paulus

Tel. 09094-902344 Pfarrverbandsbüro,
Pfarrer Tobias Scholz,
Pfarrsekretärin Karin Koch
Bürozeiten: Montag 16:00 - 18:00 Uhr (Sekretärin)
Donnerstag 16:00 - 17:00 Uhr (Sekretärin)
Freitag 16:00 - 17:00 Uhr (Pfarrer)
roegling@bistum-eichstaett.de

Gottesdienstanzeiger:

Sonntag 15.11.	9:00 Uhr	Hl. Messe
Dienstag 17.11.	14:00 Uhr	Volksliedernachmittag im Nadlerhaus
Donnerstag 19.11.	18:30 Uhr	Hl. Messe
Freitag 20.11.	15:00 Uhr	Jesus-Zeit - wir beten für den Pfarrverband
Samstag 21.11.	18:00 Uhr	Rosenkranz
	18:30 Uhr	Vorabendmesse
Donnerstag 26.11.	18:00 Uhr	Rosenkranz
Freitag 27.11.	15:00 Uhr	Jesus-Zeit - wir beten für den Pfarrverband
Sonntag 29.11. (1. Adventssonntag)		
	10:15 Uhr	Hl. Messe

Der Pfarrgemeinderat hatte zu einem Namenswettbewerb aufgerufen für das geplante Pfarrmagazin. Die Resonanz war erfreulich groß: insgesamt gingen 31 kreative und originelle Namensideen ein. Sogar eine Frau aus der Schweiz beteiligte sich mit einem Vorschlag. Ein herzliches Dankeschön gilt allen, die sich mit ihren Ideen beteiligt haben.

Nach dem Ende des Wettbewerbs war der Pfarrgemeinderat als Jury gefragt. Dabei setzten sich drei Vorschläge durch, die besonders überzeugten. Für die drei Erstplatzierten hatte der Pfarrgemeinderat attraktive Gutscheine ausgelobt. Die Gewinner des Namenswettbewerbs sind:

3. Platz: „TERRA Magazin“ (Preis: Dorfladen-Gutschein im Wert von 10 Euro, Gewinnerin: Tanja Hofmann aus Tagmersheim).

2. Platz: „TERRA Mittendrin“ (Preis: Dorfladen-Gutschein im Wert von 15 Euro, Gewinnerin: Elvira Quaiser aus Tagmersheim).

1. Platz: „Blickpunkt TERRA“ (Preis: Dorfladen-Gutschein im Wert von 20 Euro, Gewinnerin: Melanie Biber aus Rögling).

Wir gratulieren den drei Gewinnerinnen herzlich!

Mit dem Sieger-Namen „Blickpunkt TERRA” ist ein wichtiger erster Schritt getan. Nun wächst die Vorfreude auf die erste Ausgabe des Pfarrmagazins, die für die Fastenzeit 2027 geplant ist. Ausführliche Informationen finden Sie wie gehabt auf unserer Homepage.

Herzlichen Dank für Ihre Gabe im Rahmen der Kollekte am Sonntag der Weltmission. Es sind 151,80 € sind zusammengekommen.



Es kann kurzfristig zu Änderungen kommen. Orientieren Sie sich deshalb bitte immer an den aktuellsten Zeiten in der Gottesdienstordnung, die wöchentlich neu in der Pfarrkirche zum Mitnehmen aufliegt oder als pdf-Datei zum Download auf den Internet-Seiten der Pfarrei Rögling zu finden ist unter: pfarrverband-tagmersheim-roegling-ammerfeld.bistum-eichstaett.de

Herzliche Grüße
Ihr *Pfarrer Tobias Scholz*

Sportverein / Tennis

Tel. 09094-611 Schödl Michael
Tel. 0160-966 7995 Sportheim

Das Plakat mit der Einladung zum Schlachtschüsselessen finden Sie auf Seite 6 in dieser Ausgabe!

Altschützen / Böllerschützen

Tel. 09094-862 Mayer Franz jun.

Öffnungszeiten: Freitag, 19:30 Uhr,
Schießzeiten: Luftgewehr/Luftpistole, KK, Freitag ab 19:30 Uhr
Kinder– u. Jugendschießen: Freitag: 19:30 - 20:00 Uhr

Rundenwettkampfergebnisse vom 30.10.2026

Gauliga 2: 1 Mannschaft Luftgewehr

Altschützen Rögling 1 - Frohsinn Auchsesheim 1 1395 - 1433 Ringe
Beste Schützin: Sonntag Tanja 365 Ringe

Gauoberliga: 1. Mannschaft Sportpistole

VSG 1849 Wemding 1 - Altschützen Rögling 1 - 895 - 1023 Ringe
Bester Schütze: Sonntag Luca 271 Ringe

Vereinsmeisterschaft 2026

Zu den nachstehenden Veranstaltungen laden wir alle Mitglieder und Gönner des Vereins recht herzlich ein.

Die Veranstaltungen beginnen jeweils **um 19:30 Uhr.**

Termine Pokalschießen 2026:

Freitag, 20.11.2026
Freitag, 04.12.2026
Letzter Schießtag **Freitag, 18.12.2026**

Wir würden uns über rege Teilnahme freuen und wünschen allen Teilnehmern „Gut Schuss“

List Martin, Sportwart

Musikkapelle e.V

Tel. 09099-920636 Claudia Schmid

Der Saal des Nadlerhauses in Rögling war voll besetzt, als die Jugendkapelle Rögling und die Nachwuchsmusikanten zum Kaffeekonzert einluden.



Mit dem Marsch „Der lustige Winzer“. eröffnete die Jugendkapelle unter der Leitung von Claudia Schmid (Dirigentin der Jugendkapelle und 1. Vorsitzende der Musikkapelle) den Konzertnachmittag. Leicht und beschwingt intonierten die Musikantinnen und Musikanten dieses Musikstück. Luca Knopf, der erste Jugendleiter der Musikkapelle, begrüßte als Ehren-gäste den Bürgermeister der Gemeinde Rögling, Herrn Jürgen Böswald mit Ehefrau, den Bürgermeister der Gemeinde Tagmersheim, Herrn Lothar Behringer mit Ehefrau, die Schulleiterin der Grundschule Tagmersheim, Frau Barbara Mayr-Roßkopf, Herrn Pfarrer Tobias Scholz und die Altbürgermeisterin der Gemeinde Rögling, Frau Maria Mittl sowie alle Gäste. Luca Knopf moderierte gekonnt und humorvoll das Konzert.

Mit dem eindrucksvoll vorgetragenen Stück „I'm alive“ von Céline Dion, das die Künstlerin nach einer Schaffenspause, in der sie Mutter wurde, veröffentlichte, ging es im Programm weiter.

Der einfühlsame Vortrag ließ das Glück und die Lebensfreude der Sängerin nach der Geburt ihres Kindes spüren, die sie auch ihrem Publikum vermitteln möchte. Anschließend präsentierte die Jugendkapelle mit dem Liebeslied im Countrystil „If tomorrow never comes“, das sehr gefühlvoll vorgetragen wurde, einen weiteren Klassiker. Nun hatten die Nachwuchsmusikanten ihren Auftritt vor großem Publikum. Julia Meister, Luisa Wittmann, Leonie Werner und Paulina Löffler werden von Kathrin Sommer an der Querflöte ausgebildet. Nicole Zinsmeister unterrichtet Johanna Christ und Sofie Schuster auf der Klarinette. Die Ausbildung von Simon Beger (Trompete) sowie von Ilya Mitkin und Ilma Czananovic (beide Klarinette) obliegt Anton Böswald. Jakob Parzefall (Tenorhorn) erhält seinen Musikunterricht von Jakob Templer. Eindrucksvoll und sicher brachten alle ihre Musikstücke zu Gehör und begeisterten mit ihren Darbietungen, die mit großem Applaus belohnt wurden, das Publikum. Simon Herb, Jakob Löffler, Jonathan Koch, Manuel Koch, Florian Kraus, Anna Parzefall und Anton Sommer legten erfolgreich die Juniorprüfung ab und wurden dafür mit einer Urkunde und einem Abzeichen geehrt. Eva Hammel, Jakob Parzefall und Luisa Wittmann wurden neu in die Jugendkapelle aufgenommen. Aus dem Erlös, den die Musikkapelle durch die Spenden für die Abgabe der Kräuterbüschel erzielt, spendet sie in regelmäßigen Abständen einen Teil der Einnahmen. Die Vorstandschaft entschied sich, dieses Mal den Röglinger Dorfladen zu unterstützen. Der Dorfladen sichert nicht nur die Nahversorgung, er ist auch sehr wichtig für das soziale Miteinander in der Gemeinde. Zudem ist er Anlaufstelle für Vereine und auch für Privatpersonen und bringt sich in vielfältiger Weise ins Dorfgeschehen ein. Er ist aus der Dorfgemeinschaft nicht mehr wegzudenken. Mit einer Spende von 1000 Euro, die an Frau Marion Dopfer (Geschäftsführerin) und an Herrn Richard Kohl (Gesellschafter) als Vertreter des Dorfladens übergeben wurde, sollte das Engagement des Dorfladens gewürdigt und dieser unterstützt werden.



Nun war wieder die Jugendkapelle an der Reihe. Mit „Somethin‘ stupid“, dem legendären Duett zwischen Frank Sinatra und seiner Tochter Nancy überzeugten die Jungmusikantinnen und -musikanten das begeisterte Publikum bevor sie einfühlsam die Ballade „Big Big World“ intonierten. Dynamisch und rhythmisch sicher brachte die Jugendkapelle die bekannten Popballade „Heal the world“ von Michel Jackson zu Gehör und bewies damit, dass sie auch dieses Genre beherrscht. Die „Europa-Hymne“ wurde dem begeisterten Publikum gerne als Zugabe gewährt.

Der Dank von Luca Knopf galt Claudia Schmid als Dirigentin der Jugendkapelle, die zugleich 1. Vorsitzende des Vereins ist, dem Bürgermeister Jürgen Böswald für jegliche Unterstützung von Seiten der Gemeinde sowie den Ausbildern und allen Helfern. Beim Vorsitzenden des Schulverbandes Herrn Bürgermeister Behringer und bei der Schulleiterin Frau Mayr-Roßkopf bedankte er sich für die gute und harmonische Zusammenarbeit beim JeKi-Projekt. (Fotos: Roland Ossiander)

Obst– und Gartenbauverein e.V.

Tel. 0170-5280569 Plank Marco

Kürbisschnitzen

Am Freitag, den 18. Oktober, trafen sich 23 fleißige Schnitzerinnen und Schnitzer am Bauhof, um ihre mitgebrachten Kürbisse kreativ zu verzieren. Mit viel Freude und Geschick entstanden dabei zahlreiche lustige und gruselige Kürbisgesichter.

Ein herzliches Dankeschön gilt der Gemeinde Rögling für die Nutzung des Bauhofs.

Auch in diesem Jahr veranstalteten wir außerdem einen Kürbiswettbewerb für Kinder. Dafür wurden Kürbispflanzen ausgegeben, die von den Kindern selbst gezogen und gepflegt wurden. Den größten Kürbis konnte Hanna Litzl präsentieren. Als Belohnung durfte sie sich über einen Kinogutschein inklusive Popcorn freuen. Alle anderen teilnehmenden Kinder erhielten einen kleinen Trostpreis.





(Fotos: Karin Koch)

Kranzbinden

Zum Binden von Adventskränzen laden wir Helferinnen und Helfer am **18.11.2026 und am 19.11.2026 um 09:00** Uhr ins **Nadlerhaus** ein.

Material zum Kranzbinden, das Sie im Garten haben, können Sie im Dorfladen abgeben.

Wir freuen uns auf euch!

Das Plakat mit der Einladung zum Adventsbasar finden Sie auf Seite 5 in dieser Ausgabe!

Adventsausflug

Der Obst- und Gartenbauverein Rögling fährt dieses Jahr nach Abensberg auf den Weihnachtsmarkt. Am 05.12.2026 geht es an der Bushaltestelle am Dorfladen um 13:00 Uhr los. Rückfahrt ist um 20:00 Uhr geplant.

Der Fahrpreis beträgt 15 Euro und wird im Bus eingesammelt.

Es ist kein zusätzlicher Eintritt zu bezahlen.

Anmeldung ab sofort im Dorfladen.

Allgemeines

Spruch der Woche:

"Die größte Belohnung für unser Bestehen in schwierigen Zeiten ist die innere Stärke, die wir dabei gewinnen." (unbekannt)

Aus dem hundertjährigem Kalender:

08.11 – 15.11.	wieder schön, doch bisweilen Nebel und trüb
16.11.	es fällt Frost ein
17.11. – 26.11.	bald trüb und gefroren
27.11.	andauernd Regen

Notdienste der Ärzte:

An Werktagen nach 18:00 Uhr ist der diensthabende Arzt durch Anruf beim Hausarzt zu erfahren. An Wochenenden und Feiertagen ist der ärztliche, kinderärztliche und augenärztliche Bereitschaftsdienst unter der **Telefon-Nr. 116117** zu erfahren.

Dr. Kropp, Tagmersheim	Tel. 09094-236
Dr. Reyes-Gollub, Monheim	Tel. 09091-9079628
Dr. Kieninger, Monheim	Tel. 09091-1000

Apotheken-Notdienst:

Ab 2025 wechseln die Notdienste täglich. Sie können sich die nächstgelegene Notdienst-Apotheke unter der Nummer **22833** ansagen lassen, sich telefonisch unter: **0800/0022833** informieren oder unter**: www.blak.de/notdienstsuche** die aktuelle Notdienst-Apotheke abrufen.

Zahnärztlicher Notdienst:

14.11.26 - 15.11.26
Dres. Bein, Kaisheim, Stamser Str. 6, Tel. 09099-381

21.11.26 - 22.11.26
Dres. Kaspar, Monheim, Treuchtlinger Str. 4-6, Tel. 09091-5977

Bitte beachten Sie:
Der Notdienst ist ausschließlich für unaufschiebbare Behandlungen gedacht.

Die Notdienstpraxen sind in der Regel von 10:00 bis 12:00 und von 18:00 bis 19:00 Uhr geöffnet. Rufen Sie unbedingt vorher in der Praxis an!

Achtung: Nächster Redaktionsschluss:
Montag, 23. November 2026 18:00 Uhr

Redaktion, Layout, Gestaltung, Lektorat: Sabine List,
Berichte und Termine sind in der Verantwortung der genannten Vereine, Organisationen und Gruppen. Beiträge sowie Anzeigen senden Sie bitte an „list-roegling@t-online.de".

Kurzfristige Terminänderungen liegen nicht in unserer Verantwortung.

OBST- UND GARTENBAUVEREIN RÖGLING



ADVENTSBASAR

22. NOVEMBER 2026

AB 15.00 UHR - AM NADLERHAUS IN RÖGLING

DIESES JAHR MIT MEHR ADVENTSKRÄNZEN

KUCHEN, PUNSCH, GLÜHWEIN
AB 16:00 UHR GRILL-WÜRSTLE
LOSVERKAUF 15:00-16:00 UHR FÜR DIE CHRISTBAUMVERLOSUNG

WIR FREUEN UNS AUF EUER KOMMEN!

SpVgg Rögling 1949 e.V.

Schlachtschüsselschessen der SPVgg Rögling am 28. November 2026

Die Spielvereinigung Rögling lädt herzlich zum alljährlichen Schlachtschüsselessen.



Beginn: 17:30 Uhr

Ort: Sportheim Rögling

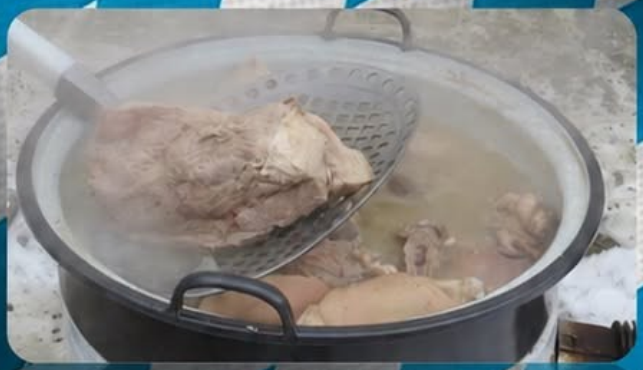

Preis pro Person: 12,50€
Wir bitten um Anmeldung unter Tel.: 09094 611 oder per WhatsApp: 0151 11 23 62 27